

Allgemeines bauaufsichtliches Prüfzeugnis

Prüfzeugnis-Nummer:	P-179937-LGA
Gegenstand	Absturzsichernde Verglasung mit versuchstechnisch ermittelter Tragfähigkeit unter stoßartiger Einwirkung gemäß lfd. Nr. 2.12 Bauregelliste A Teil 3 – Ausgabe 2015/2
Anwendung	Absturzsichernde Verglasung der Kategorie B gemäß DIN 18008-4 Geländersystem MonoTwin - am unteren Rand in ein Aluminiumprofil eingeklemmte Brüstungsverglasung
Antragsteller	Bing B&G Bauelemente KG Spitalwaldstraße 2 91126 Schwabach
Ausstellungsdatum	02.08.2017
Geltungsdauer bis	01.08.2022

Aufgrund dieses allgemeinen bauaufsichtlichen Prüfzeugnisses ist die oben genannte Bauart nach den Landesbauordnungen der Länder der Bundesrepublik Deutschland verwendbar.

Der Bearbeiter und Leiter der Glasprüfstelle:

Dipl.-Ing. (Univ.) Dieter Katz
Ltd. Baudirektor

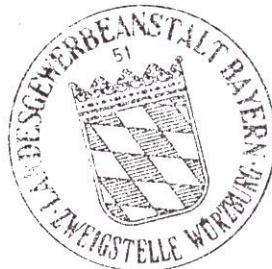

Das allgemeine bauaufsichtliche Prüfzeugnis umfasst 9 Seiten.

Dieses Prüfzeugnis darf nur im vollen Wortlaut veröffentlicht werden.
Jede Veröffentlichung in Kürzung oder Auszug bedarf der vorherigen Genehmigung durch die Prüfstelle.

G:\DATAD\SWUE\PB\Glasprüfstelle\2017\179936-38\179937.docx / Seite 1 von 9

LGA · Zweigstelle Würzburg · Dreikronenstraße 31 · 97082 Würzburg
Telefon 0931 41 96-0 · Telefax 0931 41 96-200
E-Mail: wuerzburg@lga.de · Internet: www.lga.de

LGA® Landesgewerbeamt Bayern
Körperschaft des öffentlichen Rechts
Sitz und Registergericht Nürnberg HRA14622
Vorstand: Thomas Weierganz (Sprecher), Hans-Peter Trinkl
Vors. d. Aufsichtsrates: Bernd Grossmann